

当院では最新鋭の超音波装置を 設置しています。

人に優しい装置です

ARIETTA 850



腎のう胞

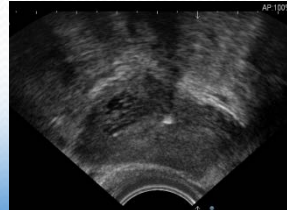

前立腺腫瘍

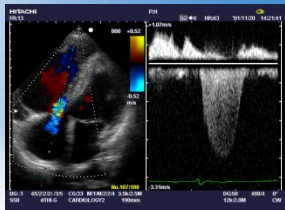

心臓弁膜症(血液逆流)



総頸動脈

- CT・MRI画像を取り込み、エコーと画像を比較できることで、より正確な診断ができます。
- 前立腺・腎臓などの腹部エコー検査、心臓エコー検査、血管エコー検査、甲状腺などの表在エコー検査などが行えます。
- カラードプラ機能により、血流の測定が行えます。
- 超音波を利用した検査なので、無痛・無害で妊娠中の方でも安心して検査が受けられます。
- 検査を受ける方はベッドの上で静かに横になっていただくだけで簡単に異常を発見することができます。
- 最新のデジタル技術により鮮明な画像が得られます。
- 検査をご希望の方は受付までお申し出下さい。